

Zeichenerklärung

Grunderwerb

- zu erwerbende Fläche
 - vorübergehend in Anspruch zu nehmende Fläche
 - dauernd zu belastende Fläche
- | | | | |
|--------|--------------------|---|--|
| 3 | 14/2 | 4 248 m ² | Flur / Flurstück / Größe des Flurstückes |
| 2.34.1 | 345 m ² | lfd. Nr. im Grunderwerbsverzeichnis / Größe der Teilfläche
2 Nr. des Grunderwerbsplanes
34 lfd. Nr. des betroffenen Flurstückes
1 Teilfläche des Flurstückes | |
- Gemarkungsgrenze
 - Flurgrenze
 - Flurstücksgrenze (DFK-Stand: 01.2017)
 - Flurstücksnummer

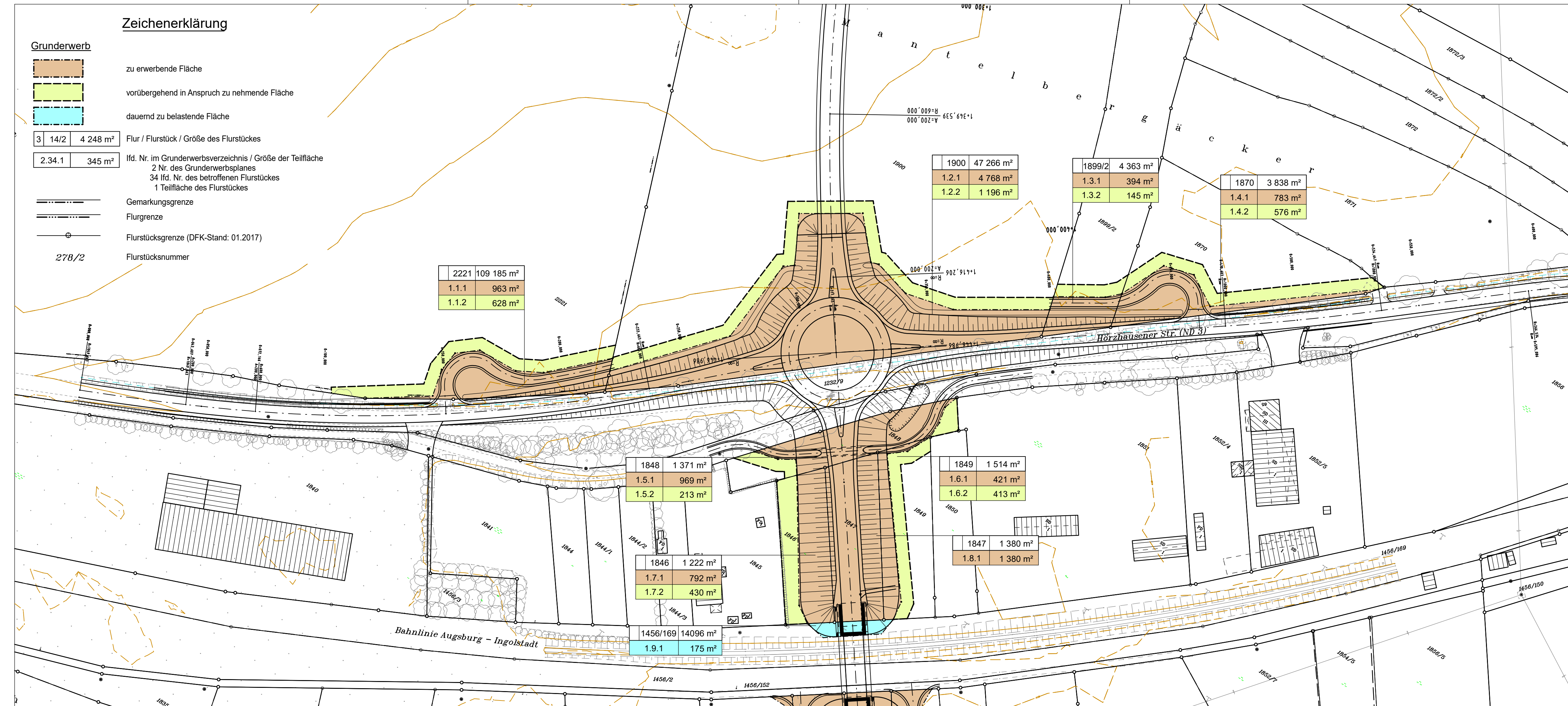

2221	109 185 m ²
1.1.1	963 m ²
1.1.2	628 m ²

1900	47 266 m ²
1.2.1	4 768 m ²
1.2.2	1 196 m ²

1899/2	4 363 m ²
1.3.1	394 m ²
1.3.2	145 m ²

1870	3 838 m ²
1.4.1	783 m ²
1.4.2	576 m ²

1848	1 371 m ²
1.5.1	969 m ²
1.5.2	213 m ²

1849	1 514 m ²
1.6.1	421 m ²
1.6.2	413 m ²

1847	1 380 m ²
1.8.1	1 380 m ²

1846	1 222 m ²
1.7.1	792 m ²
1.7.2	430 m ²

1456/169	14096 m ²
1.9.1	175 m ²

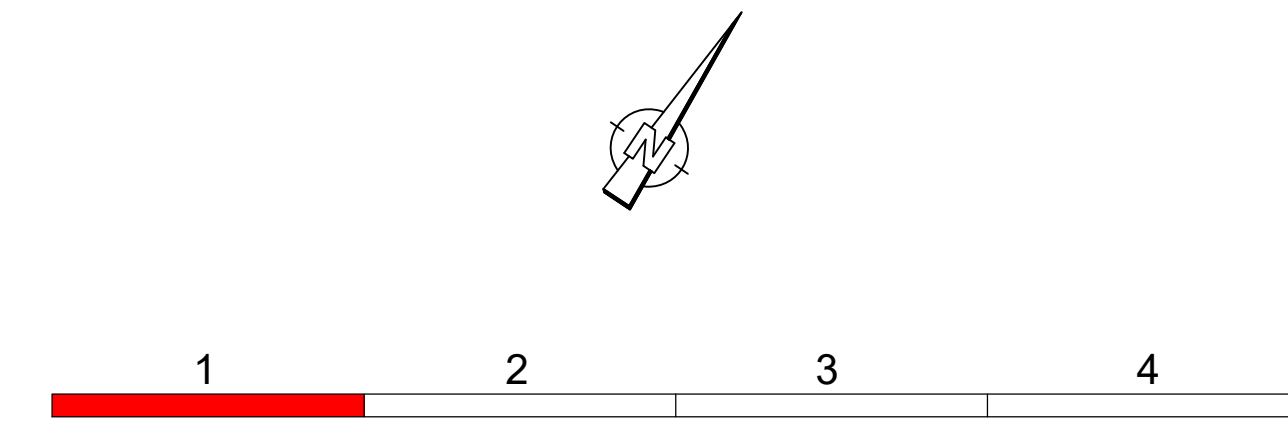

INGENIEURBÜRO mayr Beratende Ingenieure BYIK

Blütenweg 5
86551 Aichach-Untergriesbach

Telefon 08251/87 50-0
Telefax 08251/87 50-27
Mail info@ib-mayr.de

bearbeitet:	Gz:	Jan 2019	Schrott
gezeichnet:	Gz:	Jan 2019	TS / SL
geprüft:	Gz:	Jan 2019	Mayr

Plan Nr.: GW-PLF-1000-1-RE.PLT
Projekt: SOBSUEDWEST_ / 2011-273-40
Aichach, den 21.01.2019 *lg*

Nr.	Art der Änderung	Datum	Zeichen

Feststellungsentwurf

<p>Stadt Schrobenhausen Lenbachplatz 18 86529 Schrobenhausen</p>	 Unterlage / Blatt-Nr.: 10 / 1 / 1 Grunderwerbsplan Teil 1 Maßstab: 1 : 1000
---	--

<h3 style="margin: 0;">Neubau der Kreisstraße ND 32 - Süd-West-Tangente Schrobenhausen</h3>	
aufgestellt: Stadt Schrobenhausen	 Dr. Karlheinz Stephan, 1. stellv. Bürgermeister Schrobenhausen, den 21.01.2019